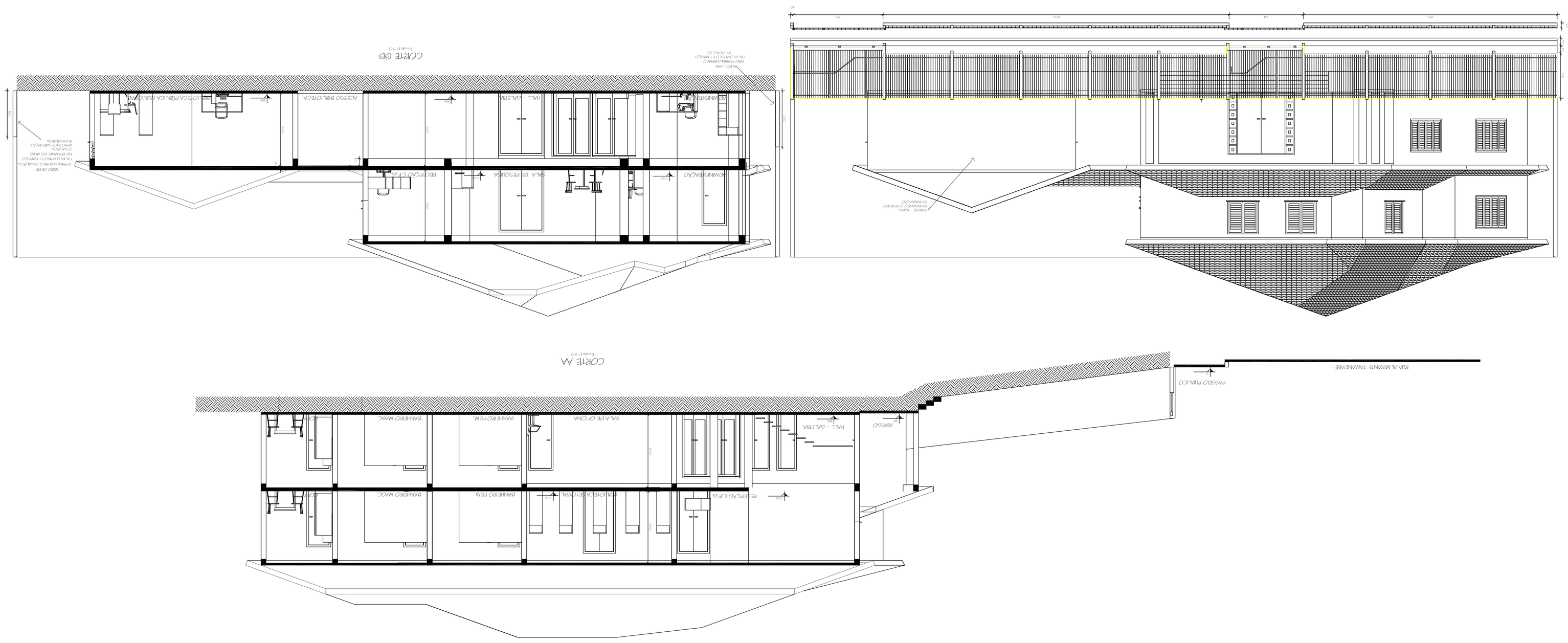

CLIENTE			
RUBRICA	CARGO/CÁRGO	VISTO	DATA

PREFEITURA MUNICIPAL DE NOVA PALMA

OBRA: CENTRO CULTURAL DE NOVA PALMA

ASSUNTO: PROJETO ARQUITETÔNICO

CORTE AA, CORTE BB, FACHADA

Folha nº: 02

ARQUITETO: Fabiano Almeida

CALCULISTA: Eng. Civil Gilberto Rocha

DESENHISTA: Eng. Civil Jonas Rocha

Prancha nº